

Assessorato del Territorio e dell'Ambiente
Dipartimento Regionale dell'Ambiente

CARTA DEGLI HABITAT
(Dir. 92/43/CEE)

TAV.
1

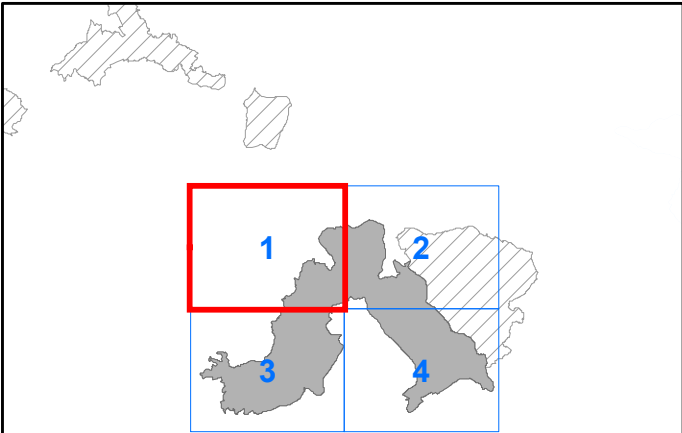

CODICE SITO
DENOMINAZIONE

ITA060012

Boschi di Piazza

Coordinate System: RDN2008 UTM zone 33N
Projection: Transverse Mercator
Datum: Rete Dinamica Nazionale 2008
False Easting: 500.000.000
False Northing: 0.0000
Central Meridian: 15.0000
Scale Factor: 0.9996
Latitude Of Origin: 0.0000
Units: Meter

- codice**
- Confine del sito Natura 2000
- Habitat comunitari e prioritari (*)**
- 5330 - Arbusteti termo-mediterranei e pre-desertici
 - 6220* - Percorsi substeppici di graminacee e piante annue del Thero-Brachypodietea
 - 92A0 - Foreste a galleria di Salix alba e Populus alba
 - 9340 - Foreste di Quercus ilex e Quercus rotundifolia
 - 19340 - Habitat di transizione a Foreste di Quercus ilex e Quercus rotundifolia

0 0.05 0.1 0.2 0.3 0.4 Miles

1:10.000

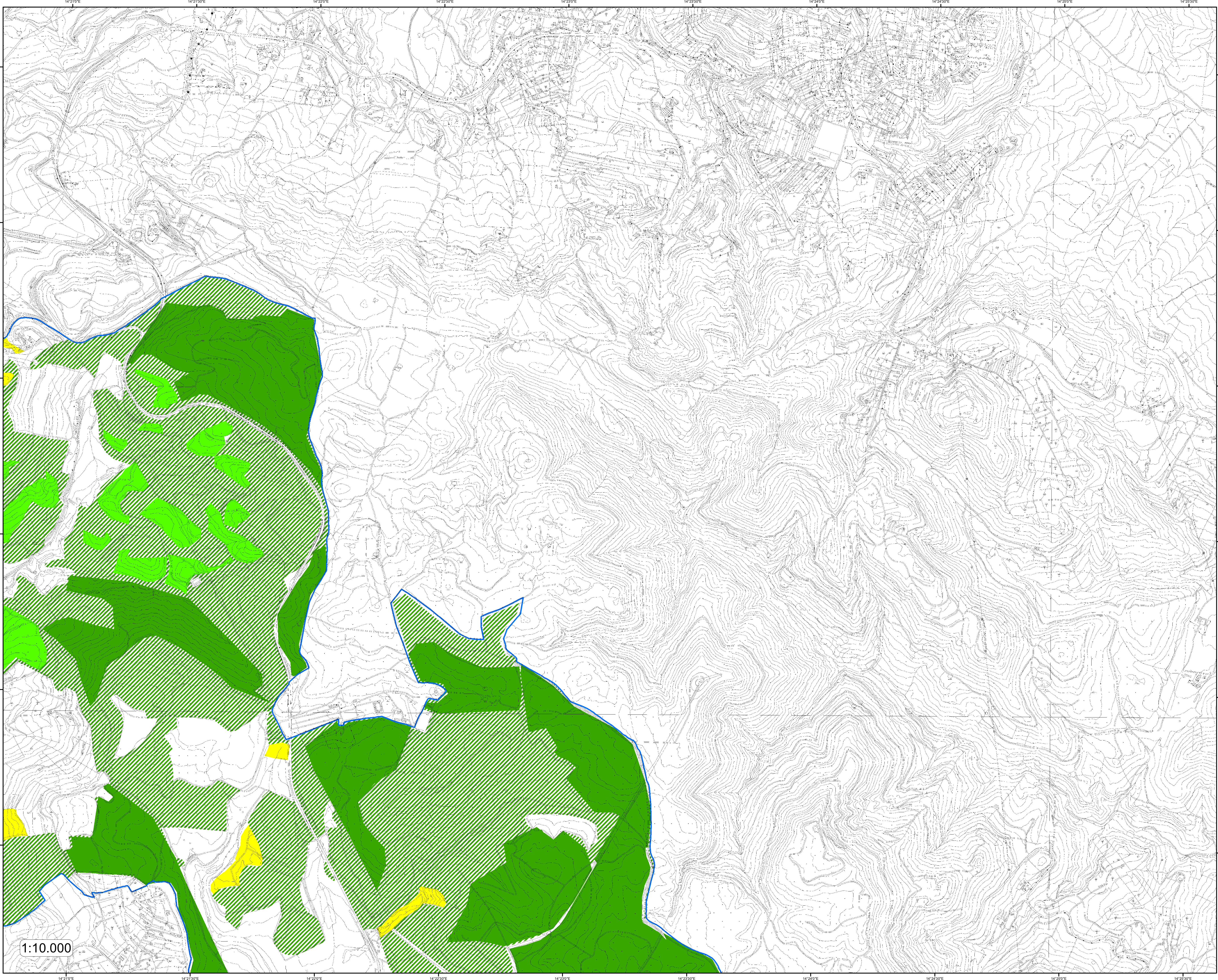

Assessorato del Territorio e dell'Ambiente
Dipartimento Regionale dell'Ambiente

CARTA DEGLI HABITAT
(Dir. 92/43/CEE)

TAV.
2

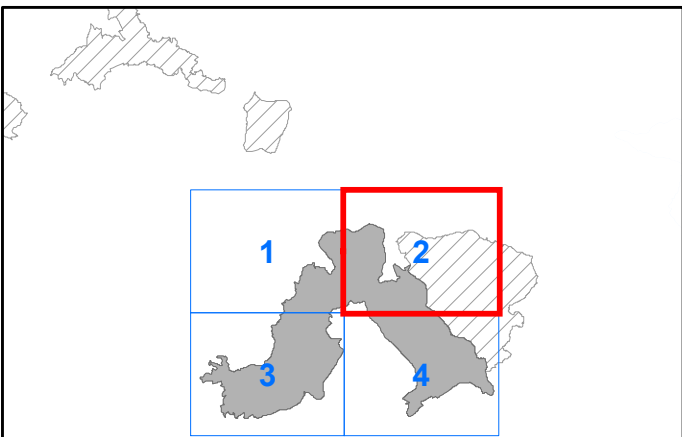

CODICE SITO
DENOMINAZIONE

ITA060012

Boschi di Piazza

Coordinate System: RDN2008 UTM zone 33N
Projection: Transverse Mercator
Datum: Rete Dinamica Nazionale 2008
False Easting: 500.000.000
False Northing: 0.0000
Central Meridian: 15.0000
Scale Factor: 0.9996
Latitude Of Origin: 0.0000
Units: Meter

- codice**
- Confine del sito Natura 2000
- Habitat comunitari e prioritari (*)**
- 5330 - Arbusteti termo-mediterranei e pre-desertici
 - 6220* - Percorsi substeppici di graminacee e piante annue dei Thero-Brachypodietea
 - 9340 - Foreste di Quercus ilex e Quercus rotundifolia
 - 19340 - Habitat di transizione a Foreste di Quercus ilex e Quercus rotundifolia

0 0.05 0.1 0.2 0.3 0.4
Miles

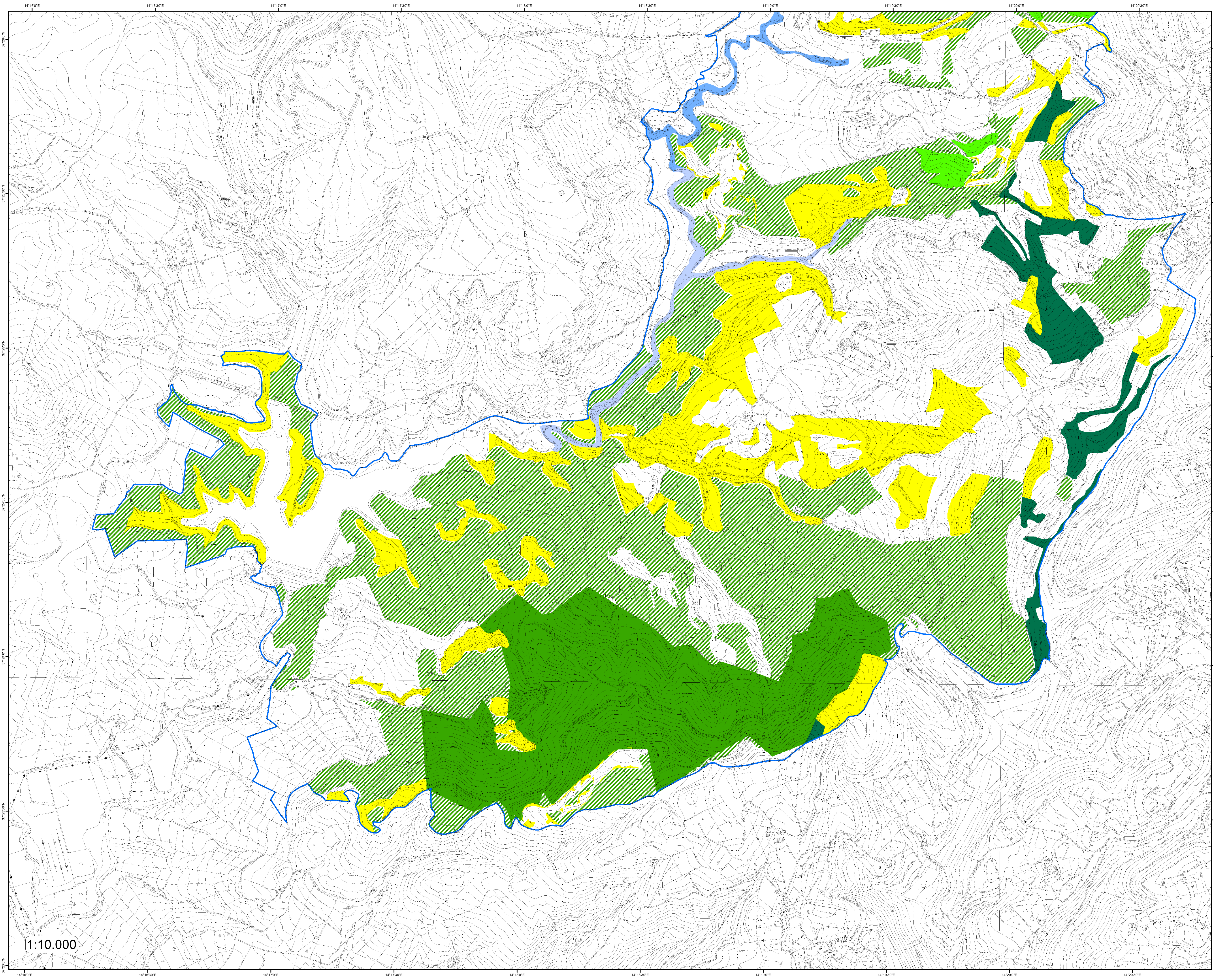

1:10.000

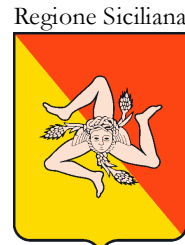

Assessorato del Territorio e dell'Ambiente
Dipartimento Regionale dell'Ambiente

CARTA DEGLI HABITAT
(Dir. 92/43/CEE)

TAV.
3

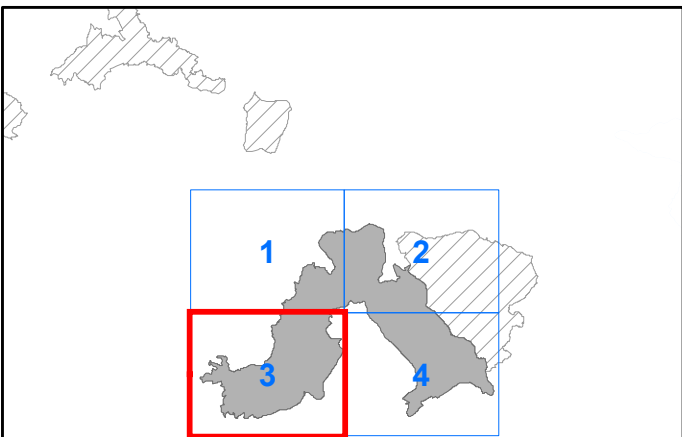

CODICE SITO
DENOMINAZIONE

ITA060012

Boschi di Piazza

Coordinate System: RDN2008 UTM zone 33N
Projection: Transverse Mercator
Datum: Rete Dinamica Nazionale 2008
False Easting: 500.000.000
False Northing: 0.0000
Central Meridian: 15.0000
Scale Factor: 0.9996
Latitude Of Origin: 0.0000
Units: Meter

- codice**
- Confine del sito Natura 2000
- Habitat comunitari e prioritari (*)**
- 3290 - Fiumi mediterranei a flusso intermittente con il Paspalo-Agrostidion
 - 5330 - Arbusteti termo-mediterranei e pre-desertici
 - 6220* - Percorsi substeppici di graminacee e piante annue del Thero-Brachypodietea
 - 91AA* - Boschi orientali di quercia bianca
 - 92A0 - Foreste a galleria di Salix alba e Populus alba
 - 9340 - Foreste di Quercus ilex e Quercus rotundifolia
 - 19340 - Habitat di transizione a Foreste di Quercus ilex e Quercus rotundifolia

0 0.05 0.1 0.2 0.3 0.4 Miles

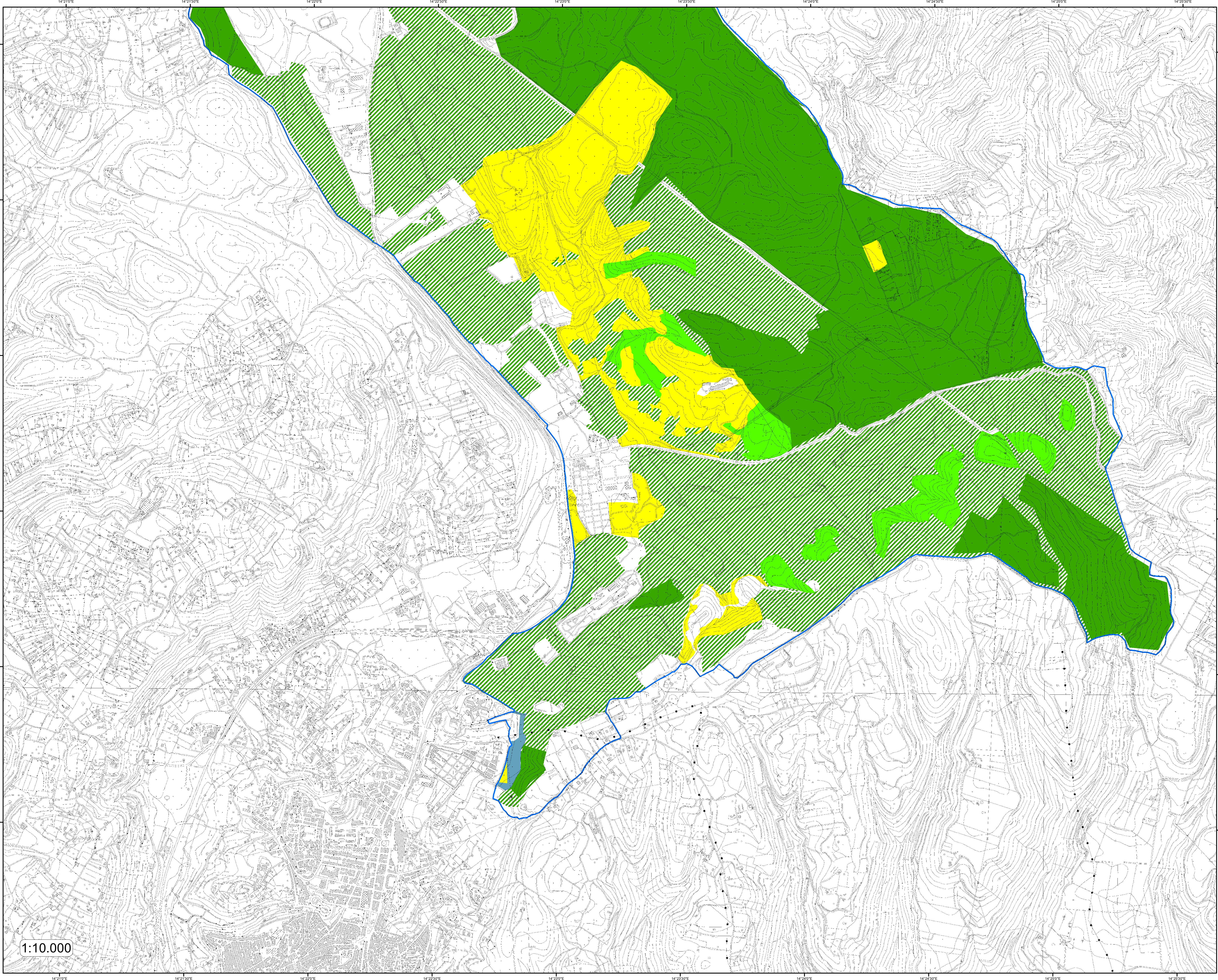

Assessorato del Territorio e dell'Ambiente
Dipartimento Regionale dell'Ambiente

CARTA DEGLI HABITAT
(Dir. 92/43/CEE)

TAV.
4

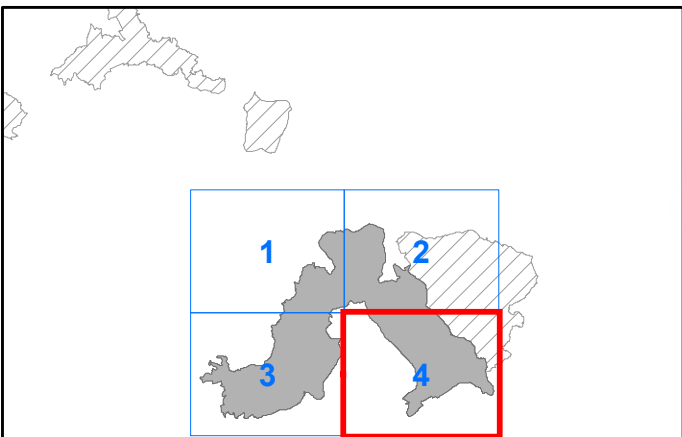
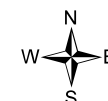

CODICE SITO
DENOMINAZIONE

ITA060012

Boschi di Piazza

Coordinate System: RDN2008 UTM zone 33N
Projection: Transverse Mercator
Datum: Rete Dinamica Nazionale 2008
False Easting: 500.000.000
False Northing: 0.0000
Central Meridian: 15.0000
Scale Factor: 0.9996
Latitude Of Origin: 0.0000
Units: Meter

- codice**
- Confine del sito Natura 2000
- Habitat comunitari e prioritari (*)**
- 5330 - Arbusteti termo-mediterranei e pre-desertici
 - 6220* - Percorsi substeplici di graminacee e piante annue dei Thero-Brachypodietea
 - 9340 - Foreste di Quercus ilex e Quercus rotundifolia
 - 19340 - Habitat di transizione a Foreste di Quercus ilex e Quercus rotundifolia
 - 9540 - Pinete mediterranee di pini mesogeni endemici

1:10.000

0 0.05 0.1 0.2 0.3 0.4 Miles